

ΑΡΧΙΤΕΚΤΟΝΕΣ ΜΗΧΑΝΙΚΟΙ

ΑΝΤΩΝΗΣ ΜΑΜΑΣ
+ ΣΥΝΕΡΓΑΤΕΣ

ΠΟΛΙΤΙΚΟΣ ΜΗΧΑΝΙΚΟΣ
ΑΡ. ΜΗΤΡΩΟΥ ΕΤΕΚ Α038542

ΓΕΩΡΓΙΟΥ ΣΕΦΕΡΗ 20, SeaView Court, 1ος Ορ.,
Διαμ. 102, 6017 ΛΑΡΝΑΚΑ. ΤΗΛ: 24817531
ΦΑΞ: 24817532. E-mail: mamas.antonis@cytanet.com.cy

ΠΑΡΑΤΗΡΗΣΕΙΣ

- ΠΡΟΤΕΙΝΟΜΕΝΟ ΥΨΟΜΕΤΡΟ
- ΥΨΙΣΤΑΜΕΝΟ ΥΨΟΜΕΤΡΟ
- ΑΝΩ ΣΤΑΘΜΗ ΔΟΜΙΚΟΥ ΣΤΟΙΧΕΙΟΥ

Κ.Β = ΚΑΛΥΜΜΕΝΗ ΒΕΡΑΝΤΑ
Α.Β. = ΑΚΑΛΥΠΤΗ ΒΕΡΑΝΤΑ

- Ⓚ = ΚΕΡΑΜΙΚΑ
- Ⓢ = ΣΤΑΜΠΩΤΟ ΣΚΥΡΟΔΕΜΑ
- Ⓧ = ΧΩΜΑ
- ⓀΑ = ΚΑΔΟΣ ΑΠΟΡΡΙΜΑΤΩΝ
- Ⓢ = ΦΟΥΡΝΟΣ
- Ⓢ = ΠΛΥΝΤΗΡΙΟ ΠΙΑΤΩΝ
- Ⓢ = ΨΥΓΕΙΟ
- ⓈΑ = ΑΝΑΓΛΥΦΟΣ ΟΔΗΓΟΣ ΟΔΕΥΣΗΣ ΤΥΦΛΩΝ
- Ⓢ = ΗΛΙΑΚΕΣ ΠΛΑΚΕΣ
- Ⓢ = ΝΤΕΠΟΖΙΤΟ
- Ⓢ = ΣΤΑΘΕΡΟ ΠΑΡΑΘΥΡΟ ΦΩΤΙΣΜΟΥ ΠΥΡΑΣΦΑΛΕΙΑΣ 1 ΩΡΑΣ

ΕΜΒΑΔΑ

ΕΜΒΑΔΟΝ 1ου ΟΡΟΦΟΥ = 260.91 Τ.Μ.
ΕΜΒΑΔΟΝ 2ου ΟΡΟΦΟΥ = 199.41 Τ.Μ.
ΕΜΒΑΔΟΝ 3ου ΟΡΟΦΟΥ = 199.41 Τ.Μ.
ΣΥΛΟΓΙΚΟ ΕΜΒΑΔΟΝ = 659.73 Τ.Μ.

ΕΡΓΟ

SALT LAKE No2
IN LATSIA

ΤΙΤΛΟΣ ΣΧΕΔΙΟΥ

ΚΑΤΟΨΗ 3ου ΟΡΟΦΟΥ

ΚΑΜΑΚΑ
1/100

ΕΛΕΓΧΟΣ: Α.Μ.

ΣΧΕΔΙΑΣΤΗ: Κ.Μ.

ΗΜΕΡΟΜΗΝΙΑ	ΑΡ.ΣΧΕΔΙΟΥ /ΑΝΑΘ.	ΑΡΙΘΜΟΣ ΜΕΛΕΤΗΣ
01/2021	ΑΡΧ-05 /01	701

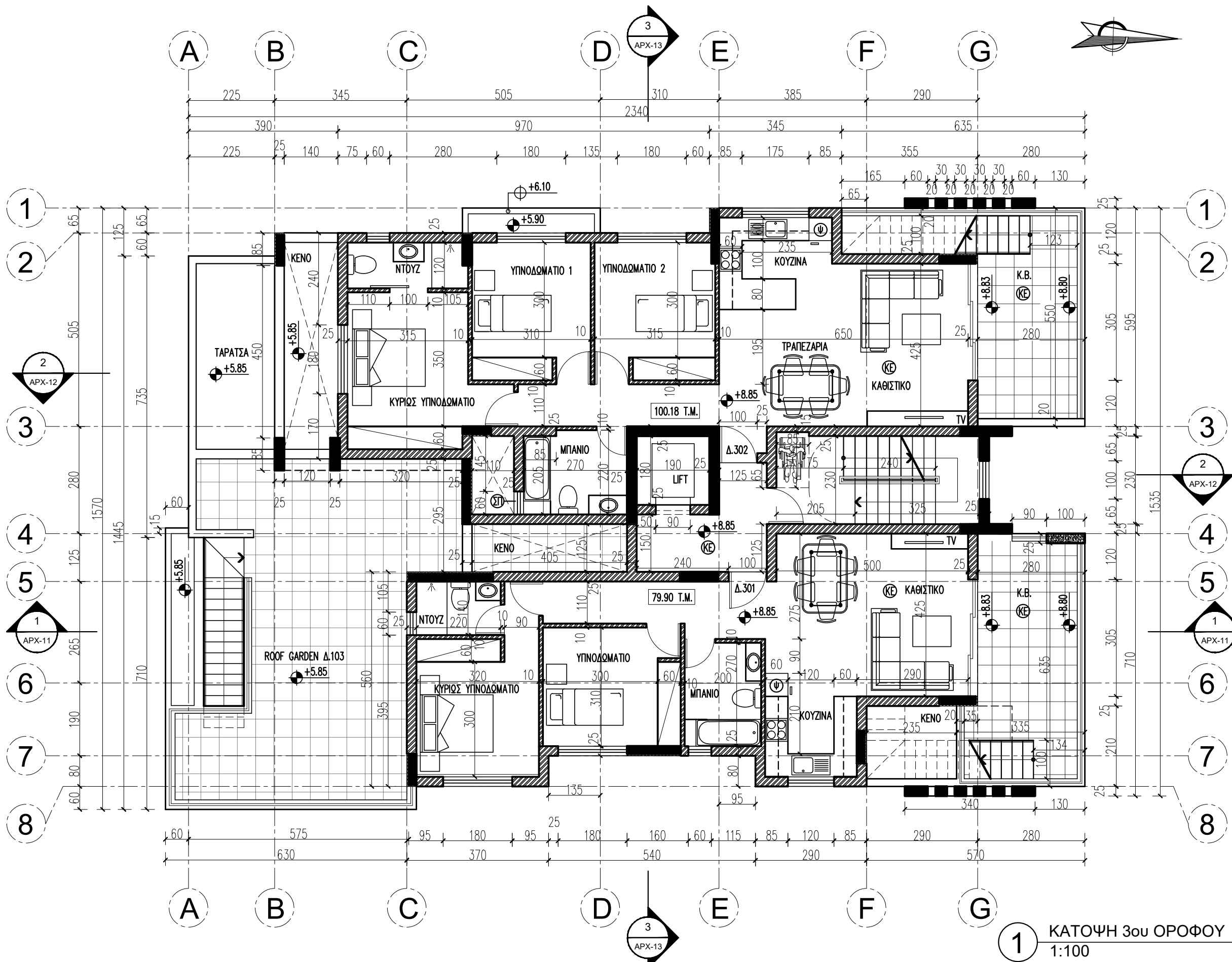

1 ΚΑΤΟΨΗ 3ου ΟΡΟΦΟΥ
1:100