

MAISON DU JEU DE PAUME

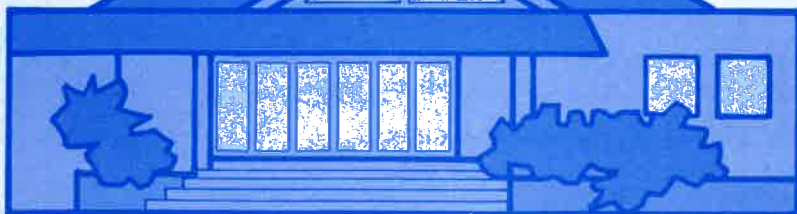

ASSOCIATION SPORT-LOISIR-CULTURE

ASLC - PLACE DU JEU DE PAUME - 78640 NEAUPHLE LE CHATEAU
TÉL. : 01 34 89 02 82 - FAX : 01 34 89 11 35

SAISON 1998 - 1999

REPRISE DES ACTIVITÉS

Lundi 21 Septembre 1998

INSCRIPTIONS :

Semaine du 14 au 19 Septembre 1998

*et lors du Forum des Associations,
Place du Marché,
le Samedi 12 Septembre 1998.*

Modalités d'Inscription page 8

Des fiches détaillées par activité sont disponibles au secrétariat

Permanence : Lundi : 16 h - 19 h 30 - Mardi, Jeudi, Vendredi, 10 h - 12 h / 14 h - 19 h 30
Mercredi : 9 h - 12 h 30 / 13 h 30 - 19 h 30 - Samedi : 10 - 12 h

INITIATION DANSE

Sylvie LETELLIER

Mercredi : 9 h 30 à 10 h 30 4/5^{1/2} ans - Eveil
Mercredi : 10 h 30 à 11 h 30 6/7 ans - Initiation
Mercredi : 11 h 30 à 12 h 30 7/8 ans - Préparatoire

Neauphléens : 750 F

Extérieurs : 870 F

DANSE

CLASSIQUE ENFANTS : Eveline RABA-PLANCHON

Présence du professeur - Mercredi 16 Septembre 1998 de 14 h 30 à 18 h

Mercredi : 14 h 30 à 15 h 30 8/9 ans - Préparatoire 2
Mercredi : 15 h 30 à 17 h 10/12 ans - Moyen

CLASSIQUE ADULTES : Eveline RABA-PLANCHON

Mardi : 14 h à 15 h 30 Avancé

FREE JAZZ ENFANTS : Sylvie LETELLIER

Lundi : 17 h à 18 h 8 ans - Préparatoire 2
Lundi : 18 h à 19 h 10/11 ans - Elémentaire

JAZZ ADOS : Eveline RABA-PLANCHON

Vendredi : 18 h 30 à 20 h Moyen

MODERN-JAZZ ADULTES : Carine PLANTE-BORDENEUVE

Mardi : 20 h 45 à 22 h 15 Débutant Moyen

1 heure
Neauphléens : 770 F Extérieurs : 900 F

1 heure 30
Neauphléens : 1080 F Extérieurs : 1250 F

CARDIO-FUNK : Raphaël MORENO

Lundi : 20 h 30 à 22 h
Stage de 9 séances : 1 fois par mois

Neauphléens : 230 F

Extérieurs : 260 F

DANSE DE SALON - ROCK

ADOS / ADULTES : Delphine COTTET

Mercredi : 20 h à 21 h Débutant
Mercredi : 21 h à 22 h Avancé

Individuel
Neauphléens : 780 F Extérieurs : 890 F

Couple
Neauphléens : 1120 F Extérieurs : 1280 F



SPORTS

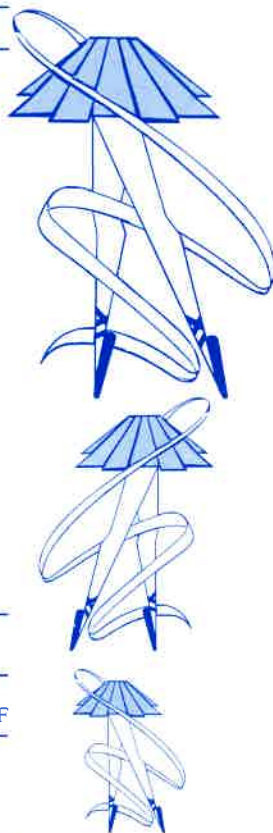

PRÉ-JUDO - JUDO

Christophe NORCINI - Jean-Christophe DUREL

Présence des professeurs - Mardi 15 Septembre 1998 de 18 h à 20 h

PRÉJUDO

Mercredi : 14 h à 15 h à partir de 4 ans - J.C. DUREL
Mardi : 17 h à 18 h 5 ans - C. NORCINI

1 heure
Neauphléens : 750 F Extérieurs : 870 F

JUDO

Entraînement - 2 x 1 heure par semaine

Judo débutant (6 ans) - J.C. DUREL

Judo 1 - J.C. DUREL

Judo 2 - C. NORCINI

Judo 3 - C. NORCINI

Lundi : 17 h à 18 h et

Mercredi : 15 h à 16 h

Lundi : 18 h à 19 h et

Mercredi : 16 h à 17 h

Mardi : 18 h à 19 h et

Jeudi : 18 h à 19 h

Mardi : 19 h à 20 h et

Jeudi : 19 h à 20 h

2 heures
Neauphléens : 1290 F Extérieurs : 1490 F



KARATÉ ADOS - ADULTES

Franck JAGIC

Présence du professeur - Jeudi 17 Septembre 1998 de 18 h à 20 h

2 x 1 heure 30 par semaine

Lundi : 19 h à 20 h 30 et

Jeudi : 20 h à 21 h 30

Neauphléens : 1410 F Extérieurs : 1620 F



GYMNASTIQUE ADULTES

Aline PARENT - Isabelle JEAN

Mardi : 9 h 30 à 10 h 30 - A. PARENT

Mardi : 19 h à 20 h 30 - A. PARENT

Vendredi : 9 h 30 à 10 h 30 - I. JEAN

Libre accès aux trois cours

Neauphléens : 690 F

Extérieurs : 800 F



YOGA ADULTES

Jacques SEROPIAN

Mardi : 10 h 45 à 12 h 15

Mardi : 20 h 15 à 21 h 45

Neauphléens : 1050 F

Extérieurs : 1210 F



ARTS PLASTIQUES ENFANTS

Liliane THOREL

Mercredi : 14 h à 15 h 30 8/12 ans
Mercredi : 15 h 30 à 16 h 30 5/7 ans

1 heure
Neauphléens : 750 F Extérieurs : 870 F

1 heure 30
Neauphléens : 1050 F Extérieurs : 1210 F

POTERIE ENFANTS

Liliane THOREL

Mercredi : 17 h à 18 h à partir de 6 ans
(Possibilité d'un deuxième cours le Mercredi de 18 h à 19 h)

Neauphléens : 750 F Extérieurs : 870 F



LOISIRS

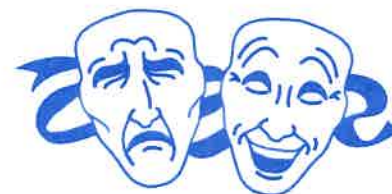

THEATRE

Pascal LAURIN LE FUR

Réunion d'information le Jeudi 17 Septembre 1998 à 20 heures 30

Mercredi : 14 h à 15 h 30 8/11 ans
Mercredi : 16 h à 18 h 12/ 14 ans
Vendredi : 18 h à 20 h 15/17 ans

(Possibilité d'un deuxième cours le Jeudi de 18 h à 20 h)

Mercredi : 21 h à 23 h Adultes - Cours
Mardi ou Vendredi : 20 h 30 à 22 h 30 Adultes - Spectacle
(Voir à l'inscription)

1 heure 30
Neauphléens : 750 F Extérieurs : 870 F

2 heures
Neauphléens : 830 F Extérieurs : 960 F

ARTS PLASTIQUES ADOS - ADULTES

Catherine SEVAL

ADOS

Lundi : 18 h 30 à 20 h
(Autres possibilités : Vendredi 18 h 30, Samedi 10 h 30)

ADULTES

Mardi : 19 h à 21 h

Neauphléens : 1050 F Extérieurs : 1210 F

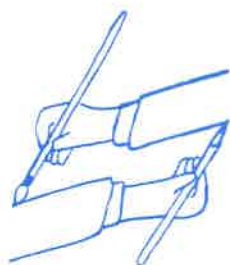

CRÉATION COUTURE

Maïla CHEVALLIER

Lundi : 13 h 45 à 16 h 15 une semaine sur deux
(Autre possibilités : Mercredi 19 h à 21 h 30)

Neauphléens : 1050 F Extérieurs : 1210 F

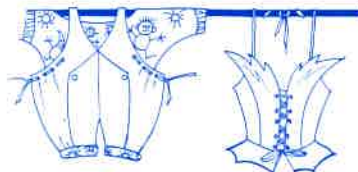

RESTAURATION DE SIEGES

Didier BRULÉ

Jeudi : 13 h 30 à 16 h 30

Neauphléens : * Extérieurs : *
* Tarif, voir à l'inscription

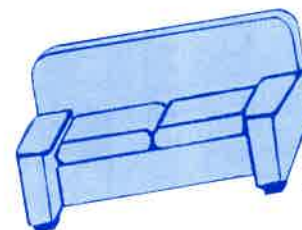

ENCADREMENT ADULTES

Véronique DE LANGLAIS

Lundi : 13 h 30 à 16 h 30 Une semaine sur deux
Neauphléens : 1300 F Extérieurs : 1500 F

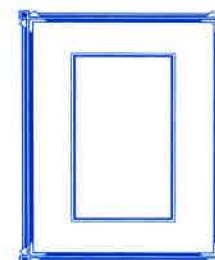

MUSIQUE

JARDIN MUSICAL

Anne-Laure BOUTIN

Cours collectifs d'1 heure

Mercredi : 9 h 30 à 10 h 30

3/4 ans

Mercredi : 10 h 30 à 11 h 30

5 ans

Mercredi : 11 h 30 à 12 h 30

6 ans - Présolfège

Présence du professeur - Mercredi 16 Septembre 1998 de 14 h à 17 h

Neauphléens : 750 F

Extérieurs : 870 F

INSTRUMENTS

Cours individuels de 30 mn

Piano Classique*

Mireille VIGNA

Lundi - Mercredi - Jeudi - Vendredi

Présence du professeur - Mercredi 16 Septembre 1998 de 14 h à 18 h

Piano Jazz

Jean-Baptiste CONTAL

Mardi - Jeudi

Guitare Classique*

Anne-Laure BOUTIN

Mardi - Vendredi

Présence du professeur - Mercredi 16 Septembre 1998 de 14 h à 17 h

Saxophone

Bruno TRAVERT

Jeudi

Violon

François LEFEVRE

Lundi

* Solfège obligatoire

Neauphléens : 2250 F

Extérieurs : 2700 F

PIANO SEMI-COLLECTIF

Jean-Baptiste CONTAL

Cours de 30 mn pour 2 élèves

Mardi

Neauphléens : 1140 F

Extérieurs : 1320 F

SOLFÈGE ENFANTS

Anne-Laure BOUTIN

Cours collectifs d'1 heure

Mercredi : 14 h à 15 h

Solfège 1 - Débutant à partir de 7 ans

Mercredi : 15 h à 16 h

Solfège 2

Mercredi : 16 h à 17 h

Solfège 3

Neauphléens : 690 F

Extérieurs : 800 F

ENSEMBLE JAZZ

Jean-Baptiste CONTAL

Jeudi : 19 h à 20 h

Neauphléens : 1050 F

Extérieurs : 1210 F

CULTURE



CHORALE ADULTES

Sandrine CONXICÉUR

Lundi : 20 h 30 à 22 h 30

Neauphléens : *

Extérieurs : *

* Tarif, voir à l'inscription

ANGLAIS ADULTES

Carine PLANTE-BORDENEUVE

Mardi : 19 h à 20 h 30

Possibilité d'un deuxième cours le Vendredi de 9 h 30 à 11 h

1^{er} cours - Mardi 22 Septembre 1998 (test d'évaluation)

Neauphléens : 1210 F

Extérieurs : 1390 F



INFORMATIQUE

Dominique LOIZILLON



Lundi : 20 h 30 à 22 h 30

Débutant WORD

Stage de 4 séances : les 28 Septembre et 5, 12, 19 Octobre 1998

(Possibilité d'un deuxième stage de perfectionnement en Novembre 1998)

Neauphléens : 210 F

Extérieurs : 240 F

RENCONTRES

Formule extensible à d'autres activités avec un responsable (billard, bridge, ou toute autre suggestion à étudier)

ECHECS : Patrick BOUDOT

Réunion : le Jeudi à 20 h 45

Neauphléens et Extérieurs : Adhésion uniquement soit 40 F



MODALITÉS D'INSCRIPTIONS

- L'adhésion annuelle à l'association est de 40 F par personne.
- Le règlement des cotisations d'activités se fait en totalité à l'inscription (éventuellement en 3 versements).
- Pour les nouveaux adhérents, deux cours d'essais par personne et par an, sont admis avant l'inscription définitive (sauf cours instrumentaux).
- La différence des cotisations annuelles entre Neauphléens et Extérieurs est justifiée par une participation de la Municipalité de Neauphle le Château.
- Les familles prenant au moins quatre activités à l'année bénéficient d'une réduction de 10% sur toutes les cotisations (sauf stages).
- Les enfants de familles nombreuses bénéficient d'une réduction de 10% (non cumulable avec la précédente).
- En cas de force majeure (maladie, déménagement) possibilité de remboursement partiel sur présentation de justificatif.
- Possibilité d'inscription en cours d'année.
- Pas d'activité pendant les congés scolaires.
- Pour tous les sports, il sera demandé un certificat d'aptitude.



B.P.ROP BANQUE POPULAIRE

**l'agence B.P.ROP Banque Populaire
à votre service
à Neauphle-le-Château**

**8 place du Marché
Tél : 01 34 91 01 50**

HORAIRES D'OUVERTURE

mardi, mercredi, vendredi
8 h 50 - 12 h 30 / 14 h - 18 h
le jeudi 8 h 50 - 12 h 30 / 15 h - 18 h
le samedi 8 h 50 - 12 h 30 / 14 h - 17 h

Pour vos retraits d'espèces
GUICHET AUTOMATIQUE DE BANQUE
7 jours / 7 - 24 heures / 24